



HOJA DE ACTIVIDADES SOBRE SEGURIDAD ELÉCTRICA

Recomendado para Grados K-2

Visítanos en Internet en: xcelenergy.e-smartkids.com

Presentado por:



¿ES SEGURO O INSEGURO?

Marca con una **X** los artículos que **NO** son **SEGUROS** introducir en un toma de corriente.

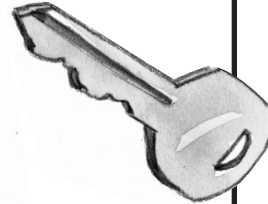
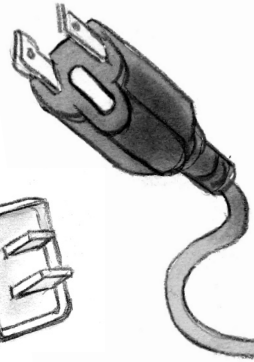
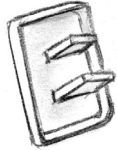
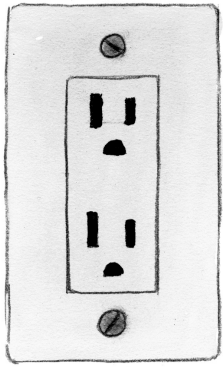

Marca con una **X** los equipos de exterior a los que **NO** es **SEGURO** treparse o subirse.

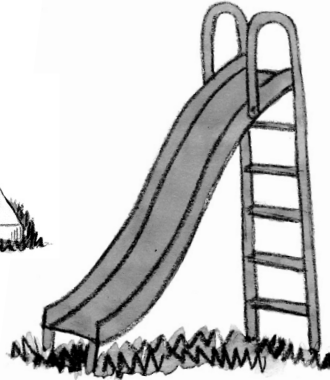
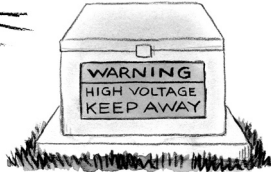
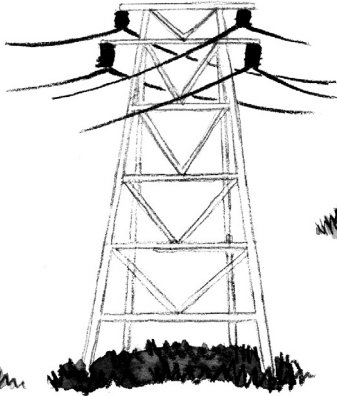
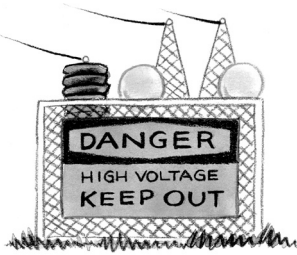

Consejos de seguridad eléctrica

No te acerques ni a equipos eléctricos o líneas eléctricas.

Alejarte te salva la vida.



¡Coloréame!

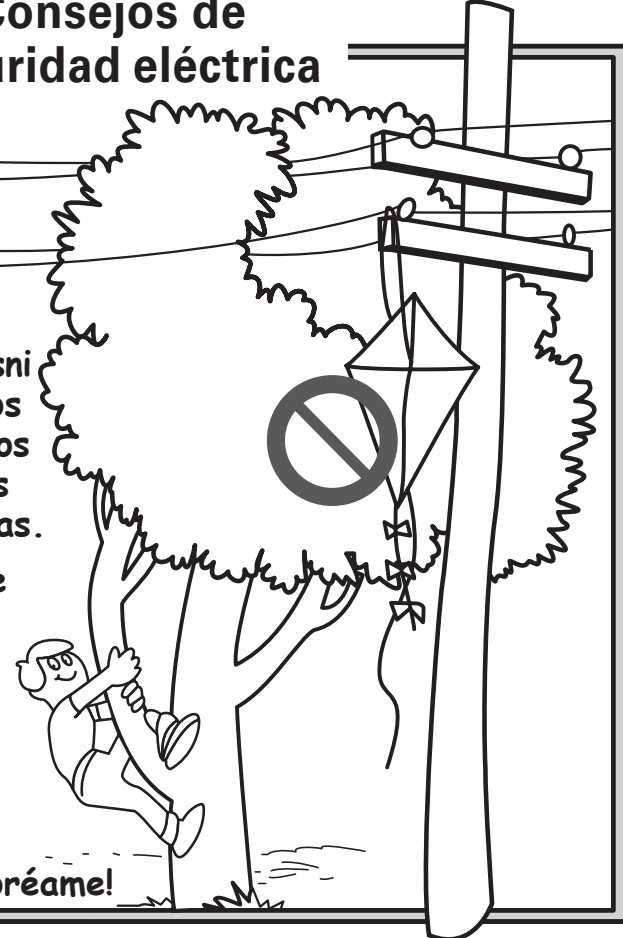

- Marca con **X** la subestación, la torre y el gabinete del transformador. Solo es seguro subirse al tobogán.
- Solo es seguro introducir el enchufe y el tapón de seguridad en el toma de corriente.
- Marca con **X** la llave, el clip para papeles y el tenedor.

Respuestas a las actividades de seguridad eléctrica



Determina lo que está bajo tierra. Llama antes de excavar.



Sentido común **SEGURIDAD CON EL GAS**

Usa las palabras que aparecen en la llama para completar las siguientes oraciones:



Usa estos _____ cuando estás cerca de artefactos de gas.

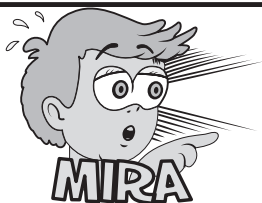

La llama del gas natural es _____. Si no tiene ese color, avísale a un adulto.



A veces no hay llama, pero se oye un sonido similar a un _____. Si oyes ese sonido, avísale a un adulto.



Si hay _____ a azufre o huevo podrido, avísale a un adulto.

Consejos de seguridad con el gas natural

Si sospechas que hay una pérdida de gas natural, aléjate de manera segura y avísale a un adulto de inmediato.

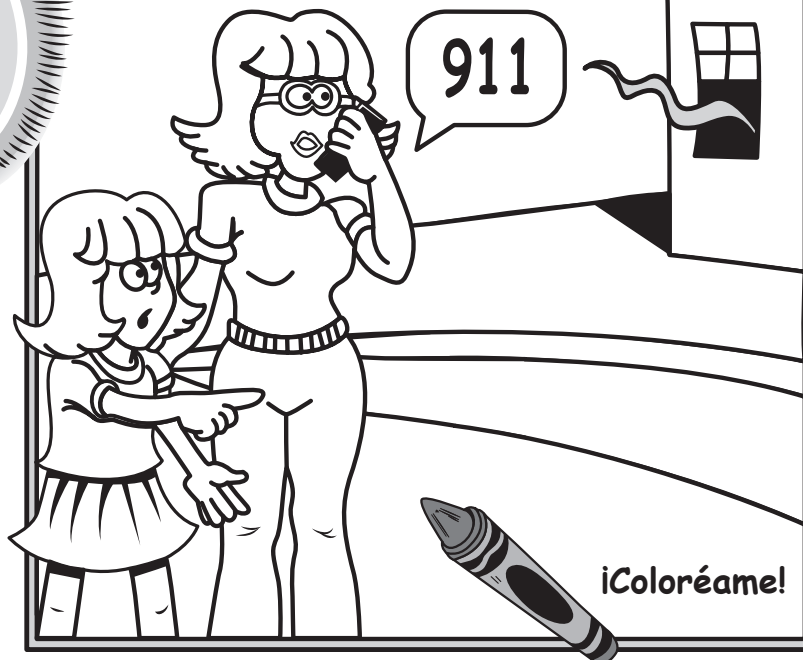

- Usa estos **SENTIDOS** cuando estás cerca de artefactos de gas.
- La llama del gas natural es **AZUL**. Si no tiene ese color, avísale a un adulto.
- A veces no hay llama, pero se oye un sonido similar a un **SILBIDO**. Si oyes ese sonido, avísale a un adulto.
- Si hay **OLOR** a azufre o huevo podrido, avísale a un adulto.

Respuestas a las actividades de seguridad con el gas natural

Llama antes de excavar: Llama al 811 si planeas excavar o hacer cualquier movimiento de tierra, incluso para plantar un árbol o arbusto. Este servicio gratuito se encargará de marcar las líneas eléctricas y tuberías de gas natural subterráneas para que puedas excavar a una distancia segura. Después de llamar, debes esperar el tiempo requerido en tu estado para excavar, como mínimo entre dos y tres días hábiles.



Determina lo que está bajo tierra. **Llama antes de excavar.**